

◆あなたの家に眠るお宝が役立ちます！◆

物品寄付の受付品目

ポイント
注意点

- ★箱や袋などの付属品やギャランティーカード、鑑定書も一緒にお送りください。
- 上記がない場合でも安心してお送りください。
- ★貴金属は状態に限らずお送りください。
- ★壊れていても1点からでもお気軽にお送りください。

金・貴金属 プラチナ

金製品 / ピアス
ネックレス / 他



切手

記念切手 / 通常切手
外国切手 / 切手ブック / 他



ハガキ・年賀状

(※ポストカードは除きます)

書き損じ・未投函
未使用年賀状 / 他

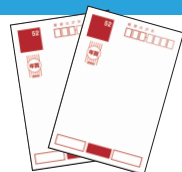

図書券・テレカ・金券

(※未使用に限ります)

商品券 / 株主優待券
図書券 / クオカード / 他



ブランド品

バッグ / 財布 / 小物
アクセサリ / 他



ブランド時計

ロレックス / オメガ
ブルガリ / 他



ダイヤモンド・宝石

ピアス / ネックレス
イヤリング / エメラルド
ルビー / サファイア / 他



真珠 / 珊瑚 / 象牙

本真珠 / 血赤珊瑚の原木
象牙彫刻 / 他

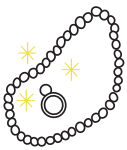

金貨・銀貨・メダル

記念金貨
外国製記念コイン / 他



古銭・古紙銭

古銭 / 絵銭 / 古銀銭
貿易銀 / 明治銀貨 / 他

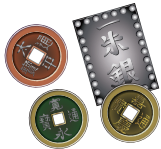

大判・小判

天保小判 / 天保大判
万延大判 / 他



銀製品

銀のアクセサリ
銀の置物 / 他



貨幣セット

貨幣セット / ブルーセット
ミントセット / 他



金歯・金塊

インゴット / 金の置物
金縁の眼鏡 / 他



骨董品

桐箱に入った茶碗・
花器 / 骨董品
古美術品



勲章

各種勲章



刀剣・刀装具

刀剣 / 鐔 / 刀装具
軍刀 / 火縄銃 / 甲冑 / 他

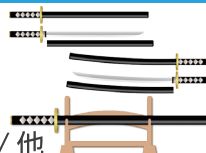

懐かしのおもちゃ ブリキ玩具

昭和40年代以前に製造
されたおもちゃ

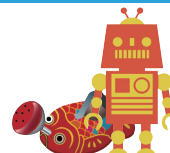

絵画・掛軸

有名画家
桐箱に入った掛軸など



ブランド食器

マイセン / ウェッジウッド
ロイヤルコペンハーゲン
バカラ / 大倉陶園等



カメラ・レンズ

ニコン / ヤシカ
ライカ / キヤノン / 他



高級洋酒

ウイスキー / 洋酒
ブランデー / 他



DVD / ゲーム

ゲーム機本体 / ゲームソフト
DVD / 他



楽器

ギター / ベース
ピアノ / 管楽器 / 他



LINEでお宝エイドの問い合わせ開始しました！

お宝エイドを送る時にお困りことがございましたら、
お気軽にLINEでもご相談ください！

＜LINE 問合せ手順＞

①「お宝エイド」のアカウントを友達追加

添付のQRコードまたは
アカウント「@ohx2073b」を入力



LINE ID
@ohx2073b

② 問い合わせ内容をメッセージで お送りください。



◆ピアノのお引取りについて◆

下記事項をお調べの上、お電話ください

- メーカー ●機種・品番 ●製造番号(天井上、中央または右側)
- 調律カードの有無 ●住所
- ピアノが何階にあるか ●ペダル数
- クレーン車が必要かどうか(搬入の際、クレーン車を使用したか)
- ※電子ピアノはお取り扱いしていません

お宝エイド受付センター
電話 03-6265-7595



お取り扱い
できないもの

●換金性の低いもの ●パソコン、プリンター、衣類、着物、家電、家具、ぬいぐるみ、人形など
ご不明な場合には送付前に、店舗までお問合せください(電話 03-6265-7595)

★上記に記載のないものはご送付前にお宝エイド受付センターまでご相談ください。



認定 NPO 法人

日本 IDDM ネットワークへの「お宝」寄付の方法

1 ご家庭に長年眠っていて、寄付してもいい「お宝」を段ボール梱包します。ご近所の方、ご友人、知人にもお声掛けて一緒にお送りいただくと、大変助かります。

こんなモノ
値段がつくかな？と
思ったものでも
まずお送りください！

少しでも
役立つかな…



段ボールは隙間なく、送料節約のため
できるだけ小さな箱に梱包してお送りください。

皆さまからのご寄付は・・・

1 型糖尿病を根絶（＝根治＋治療＋予防）するための研究費用にさせていただきます。

1 型糖尿病とは、生活習慣や遺伝に関係なく突然発症し、現在の医療では「一生治らない」病気です。子どもに多く発症し、毎日4～5回のインスリン注射が生涯欠かせません。

1 型糖尿病の子どもたちとその家族が、「治る」という希望を持って生きられる未来をつくるために、ご支援をよろしく願いいたします。



2 ゆうパック（日本郵政）の着払いでの集荷を依頼します。

○集荷依頼

日本郵便に集荷依頼の電話をかけ、「着払い」伝票をもらってください。

お近くの
郵便局へ
お申込みも
OK!!

○伝票を記入

①送り先を右のように記入

送り先
〒156-0041 東京都世田谷区大原 2-23-17-1 F
お宝エイド 受付センター・東京
IDDM 宛
03 (6265) 7595

「お届け先」の欄に必ず
IDDM 宛と記載

日本郵便（ゆうパック）集荷依頼（無料通話）

0800-0800-111

上記までお電話いただき集荷依頼をお願いいたします。年中無休 AM8:00～PM9:00

着払

①

1560041	
東京都世田谷区大原 2-23-17-1 F	
お宝エイド受付センター・東京	品名
IDDM 宛	
03 (6265) 7595	

※「お宝エイド」では認定 NPO 法人日本 IDDM ネットワークで寄付される物品の受取代行をしています。

※お品物が到着した時点で、認定 NPO 法人日本 IDDM ネットワークへ寄付されたものとされ、**その後のご返却は一切できませんのでご注意ください。**

※宝石等の貴重品は書留、その他の高価なものはセキュリティサービス付きゆうパックでお送りください。

※査定額の報告は各支援先団体にお問い合わせください。

確認ポイント

- ①ゆうパック着払いの伝票ですか？
- ②送り先は「お宝エイド 受付センター・東京」になってますか？
- ③送り先に『IDDM 宛』と記載していますか？

※送料元払いでご負担して頂いても助かります！

3 お宝エイド受付センターに到着後、査定し、通常査定額に 10%* 上乗せされた金額が認定 NPO 法人日本 IDDM ネットワークへ研究支援資金として振り込まれます。 *一部品物を除きます

ご寄付ありがとうございました！ 1 型糖尿病根絶に向けた研究支援資金として、大切に使用させていただきます。これからもよろしく願いいたします。

支援先

認定 NPO 法人

日本 IDDM ネットワーク

〒840-0823 佐賀県佐賀市柳町 4-13

TEL : 0952-20-2062 FAX : 020-4664-1804

e-mail : info@japan-idm.net URL : https://japan-idm.net/

こんなもの送っていい？や送り方の問い合わせは

〈東京都公安委員会 第 303291208982 号〉

お宝エイド 受付センター・東京

〒156-0041 東京都世田谷区大原 2-23-17-1 F

お買取屋さん東京本店内 TEL:03-6265-7595